PR®-BI 181

Gernika-Lumo Forua

por el corazón del estuario

12,5 Km - 3h 45´

Recorrido circular por los caminos de la margen derecha e izquierda del estuario superior. Nos ofrece la posibilidad de viajar por la historia de Gernika-Lumo y Forua para posteriormente descender y pasear en torno al eje principal de la comarca, la ría del Oka.

Un bonito viaje al pasado es lo que nos ofrece este itinerario en su primer tramo. Un viaje que comienza junto a la vieja villa de Gernika para posteriormente ascender por una antigua calzada a la anteiglesia de Lumo y continuar hacia el monte Kosnoaga, donde se esconden los primeros vestigios del municipio.

El recorrido desciende entonces al arroyo de Baldatika, que nos muestra una estructura tan compleja como diversa, con tramos de gran interés naturalístico. Un gran número de molinos, como el de Goikoerrota, se alzaron a un lado y otro del Baldatika.

Aguas abajo del río Baldatika alcanzamos el barrio de Armotxerri, donde hay un gran número de antiguos caseríos. Algunos de estos caseríos mantienen su vieja estructura, sus huertos, pastos, setos y bosquetes, en una zona donde la campiña atlántica conserva su esencia.

Tras pasar junto a la cueva de Atxeta y el poblado romano de Forua el itinerario desciende al estuario, donde recorre los caminos de esta zona superior, mostrándonos los amplios carrizales entre Forua, Enderika y Barrutiabaso, que sirven de cobijo a una diversa avifauna.

Entre Barrutiabaso y Barrutia el sendero vuelve al dominio del caserío para posteriormente regresar a Gernika por el paseo del canal de la ría.

Ficha técnica

- Inicio / fin del recorrido: Villa Argentina (Gernika)
- Longitud del recorrido: 12,5 km
- Desnivel: 260 m
- Tiempo estimado: 3h 45´

Recomendaciones:

- Dirección recomendada: Gernika-Lumo-Bastegieta-Goikoerrota- Forua-Barrutiabaso-Barrutia-Gernika-Lumo.
- Siguiendo el trazado el GR 38 podemos separar el recorrido en dos bucles, teniendo una opción montañera de 7,6 km (por Lumo) y un cómodo paseo de 7,3 km por el estuario superior.

MIDE

Método para medir la dificultad técnica y exigencia física de los senderos. Nivel de dificultad del 1 al 5, de menor a mayor dificultad.

1 Medio
2 Desplazamiento
2 Itinerario
3 Esfuerzo

Perfil del recorrido:

Recuerda

- Prepara la excursión
- No molestes a los animales
- No olvides los prismáticos
- No arranques las flores
- Deja los cierres como estaban
- No dejes residuos

información

Oficinas de turismo:

- Gernika-Lumo..... 94 625 58 92
- Bermeo 94 617 91 54
- Mundaka 94 617 72 01

Transporte público:

- Bizkaibus 946 125 555
- Euskotren 902 54 32 10

Patronato de la Reserva de la Biosfera de Urdaibai.
Torre Madariaga
94 403 23 60

Camino de Barrutiabaso

Vistas de Forua desde la ría

un viaje al pasado

La villa de Gernika, la anteiglesia de Lumo, el castro de Kosnoaga, la torre Urdaibai , la cueva de Atxeta y el poblado romano de Forua son algunos de los elementos principales de la historia de esta comarca. Este recorrido pasa junto a todos ellos y nos permite viajar al pasado, para comprender mejor el presente.

Poblado romano de Forua

por el estuario superior

En el corazón de la comarca, el estuario de la ría del Oka constituye uno de los principales atractivos de la Reserva de la Biosfera de Urdaibai. Una red de caminos nos permite recorrer la zona superior del estuario, dándonos a conocer el rico patrimonio natural y cultural que alberga.

Urdaibai · Eusko Jaurlaritza Gobierno Vasco · Bizkaia foru aldundia diputación foral · 112 SOS DEIAK

Red de Senderos de Urdaibai

PR-BI 181. Gernika-Lumo - Forua

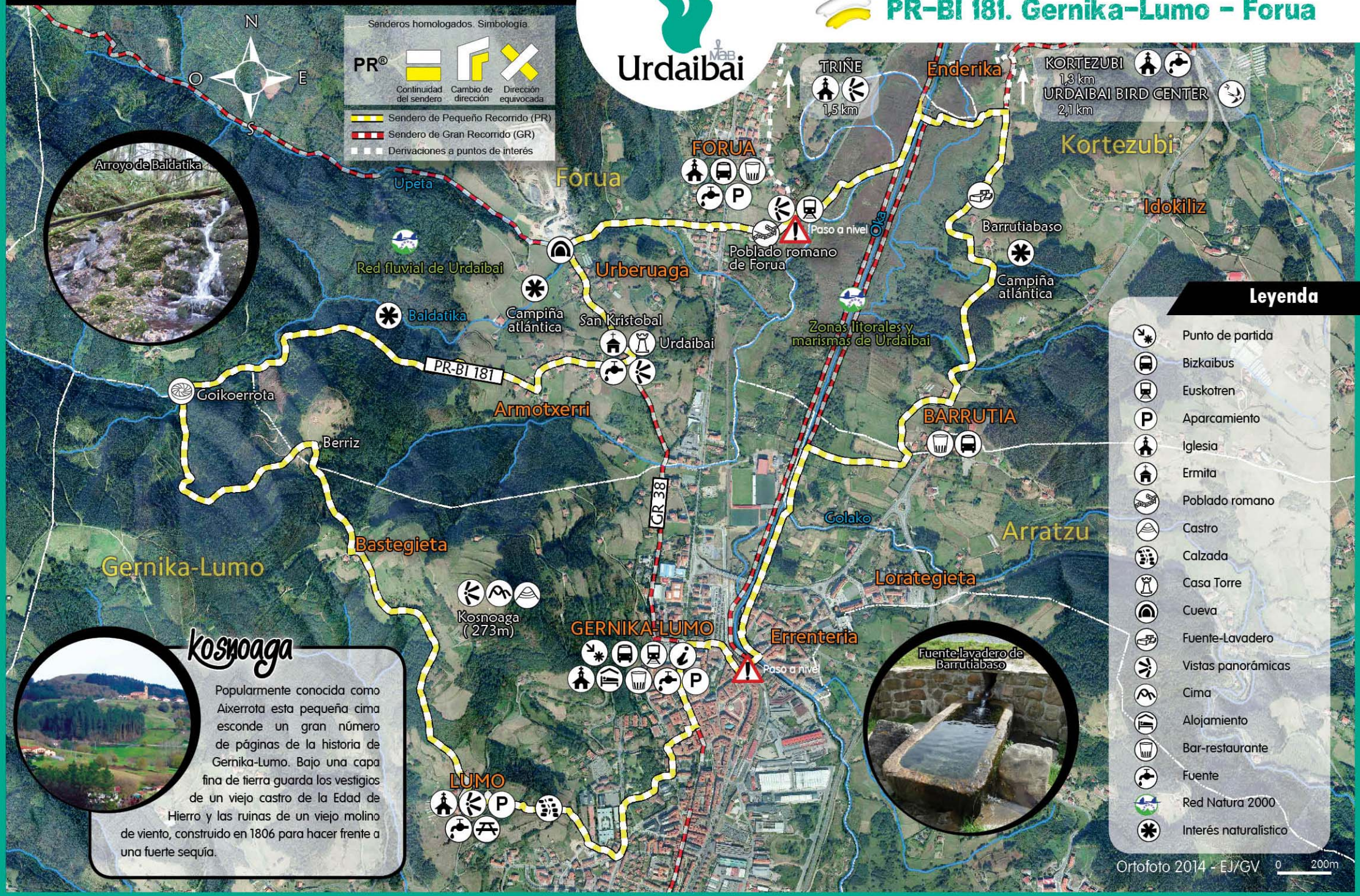

Kosnoaga

Popularmente conocida como Aixerrota esta pequeña cima esconde un gran número de páginas de la historia de Gernika-Lumo. Bajo una capa fina de tierra guarda los vestigios de un viejo castro de la Edad de Hierro y las ruinas de un viejo molino de viento, construido en 1806 para hacer frente a una fuerte sequía.